ТРУБОТОРГРУС

КАТАЛОГ КЛЕЕВОЙ ПВХ

trubotorgrus.ru
sales@trubotorgrus.ru
117105, Москва, 1-й Нагатинский пр-д, д 2, стр. 36, оф. 215
склад: Мытищинский р-н, п. Пирогово, ул. Совхозная, д. 2А
+7 495 280-1763

Материал: нПВХ (непластифицированный поливинилхлорид), пригоден для использования с питьевой водой и другими пищевыми жидкостями и производится в соответствии со стандартом ISO/TR 7473.
Стандарты: фитинги производятся в соответствии со стандартами EN 1452-3
Монтаж: осуществляется с применением специального клея. Предполагается, что клеевые фитинги ПВХ будут присоединяться к другим фитингам и трубам, также изготовленным из ПВХ.
Рабочее давление: для диаметров до 160 мм - 16 бар при 20°C и 10 бар при 40°C (для воды), для диаметров от 200 мм - 10 бар при 20°C и 6 бар при 40°C (для воды).
Производство: Португалия

● Угол ПВХ клеевой 90°

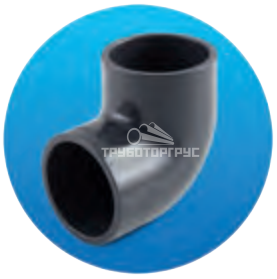

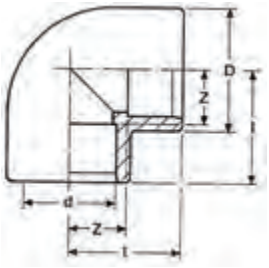

Размер	Кол-во в коробке	Тип коробки	Вес, кг
12	100	A	0,005
16	50	A	0,009
20	170	B	0,012
25	90	B	0,023
32	50	B	0,041
40	120	C	0,075
50	60	C	0,110
63	30	C	0,227
75	20	C	0,320
90	12	C	0,560
110	16	D	1,060
125	12	D	1,565
140	8	D	1,990
160	5	D	3,020
200	2	D	5,186
225	2	D	6,600
250	1	E	9,300
315*	1	H	18,000

d	D	l	Z
12	16	19	7
16	21	23	9
20	25	27	11
25	31	33	14
32	38	39	17
40	49	47	21
50	59,5	57	26
63	73	72	34
75	87,5	82	38
90	105	97	46
110	129	118	56
125	145	135	66
140	162	149	72
160	185	167	81
200	230	209	102
225	255	233	114
250	284	258	126
315	356	332	167

● Угол ПВХ клеевой 45°

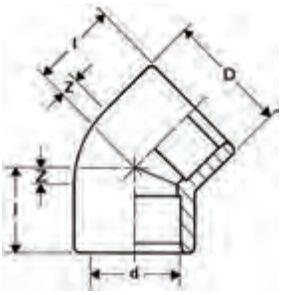

	Размер	Кол-во в коробке	Тип коробки	Вес, кг
	12	150	A	0,004
	16	60	A	0,007
	20	200	B	0,011
	25	100	B	0,018
	32	60	B	0,033
	40	150	C	0,050
	50	80	C	0,080
	63	40	C	0,195
	75	24	C	0,255
	90	14	C	0,484
	110	20	D	0,815
	125	16	D	1,124
	140	10	D	1,514
	160	6	D	2,290
	200	2	D	3,962
	225	2	E	5,210
	250	1	E	7,220
	315*	1		

d	D	l	Z
12	16	16	4
16	21	18	4
20	25	21	5
25	31	25	6
32	39	30	8
40	47,5	36	10
50	58	43	12
63	75	53	15
75	87,5	61	17
90	106	72	21
110	129	86	25
125	145	96	27
140	162	107	30
160	185	121	34
200	230	150	43,5
225	255	167	48
250	284	185	53

● Угол ПВХ клеевой понижающий 90°

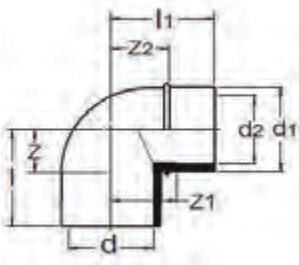

	Размер	Кол-во в коробке	Тип коробки	Вес, кг
	40x40x32	125	C	0,076
	50x40x32	70	C	0,108
	50x50x40	70	C	0,111
	63x63x50	30	C	0,208

d	d1	d2	Z	Z1	Z2	l	l1
40	40	32	21	33	27	47	55,5
50	40	32	26	39	35	57	61
50	50	40	26	39	35	57	66
63	63	50	32	49	42	70	80

Материал: нПВХ (непластифицированный поливинилхлорид), пригоден для использования с питьевой водой и другими пищевыми жидкостями и производится в соответствии со стандартом ISO/TR 7473.
Стандарты: фитинги производятся в соответствии со стандартами EN 1452-3
Монтаж: осуществляется с применением специального клея. Предполагается, что клеевые фитинги ПВХ будут присоединяться к другим фитингам и трубам, также изготовленным из ПВХ.
Рабочее давление: для диаметров до 160 мм - 16 бар при 20°C и 10 бар при 40°C (для воды), для диаметров от 200 мм - 10 бар при 20°C и 6 бар при 40°C (для воды).
Производство: Португалия

● Тройник ПВХ клеевой 90°

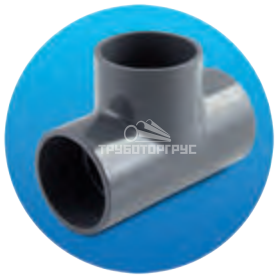

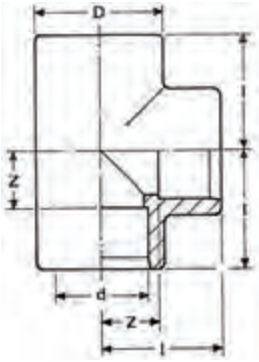

	Размер	Кол-во в коробке	Тип коробки	Вес, кг
	12	50	A	0,006
	16	30	A	0,012
	20	100	B	0,017
	25	50	B	0,030
	32	30	B	0,052
	40	70	C	0,087
	50	50	C	0,139
	63	26	C	0,300
	75	14	C	0,493
	90	24	D	0,727
	110	12	D	1,360
	125	8	D	2,065
	140	5	D	2,521
	160	4	D	4,530
	200	1	E	6,703
	225	1	E	8,500
	250*	1		
	315*	1		

d	D	l	Z
12	16	19	7
16	21	23	9
20	25	27	11
25	31	33	14
32	38	39	17
40	48	47	21
50	58	57	26
63	73	72	34
75	88,5	82	38
90	105	97	46
110	129	118	56
125	145	135	66
140	162	149	72
160	188	167	81
200	230	209	102
225	255	233	114

● Тройник ПВХ клеевой понижающий 90°

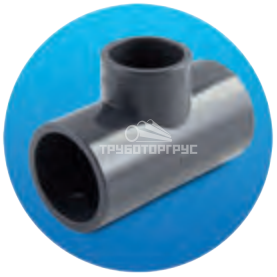

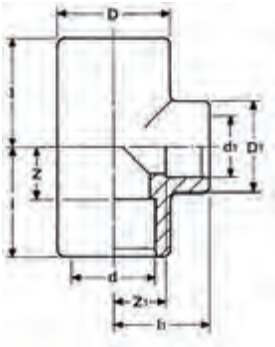

	Размер	Кол-во в коробке	Тип коробки	Вес, кг
	25x20	60	B	0,028
	32x20	40	B	0,042
	32x25	40	B	0,045
	40x20	100	C	0,072
	40x25	90	C	0,074
	40x32	80	C	0,074
	50x20	45	C	0,183
	50x25	50	C	0,186
	50x32	45	C	0,190
	50x40	45	C	0,190
	63x50	26	C	0,356
	75x50	12	C	0,527
	75x63	12	C	0,548
	90x50	16	E	0,865
	90x63	16	E	0,865
	90x75	16	E	0,900
	110x50	11	E	1,417
	110x63	11	E	1,426
	110x75	11	E	1,451
	110x90	9	E	1,522

d	d1	D	D1	l	l1	Z	Z1
25	20	31	25	33	30	13	13
32	20	38	25	39	34	16	17
32	25	38	31	39	37	16	17
40	20	47	25	49	38	22	22
40	25	47	31	49	41	22	22
40	32	47	38	49	43	22	21
50	20	62	28	59	44	28	28
50	25	62	34	59	47	28	28
50	32	62	42	59	50	28	28
50	40	62	50	59	54	28	28
63	50	77	65	72	65	34	34
75	50	92	61	84	71	40	40
75	63	92	77	84	78	40	40
90	50	109	65	99	83	48	48
90	63	109	77	99	86	48	48
90	75	109	92	99	92	48	48
110	50	132	65	119	96	58	65
110	63	132	77	119	96	58	58
110	75	132	92	119	102	58	58
110	90	132	109	119	109	58	58

● Тройник ПВХ клеевой 45°

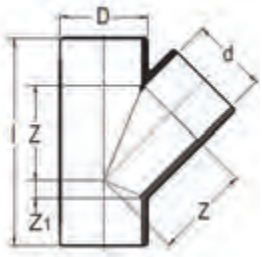

	Размер	Кол-во в коробке	Тип коробки	Вес, кг
	50	35	C	0,234
	63	20	C	0,454
	75	11	C	0,763

d	D	l	Z	l1
50	58	138	63	12
63	73	169	79	14
75	89	199	94	17

Материал: нПВХ (непластифицированный поливинилхлорид), пригоден для использования с питьевой водой и другими пищевыми жидкостями и производится в соответствии со стандартом ISO/TR 7473.
Стандарты: фитинги производятся в соответствии со стандартами EN 1452-3
Монтаж: осуществляется с применением специального клея. Предполагается, что клеевые фитинги ПВХ будут присоединяться к другим фитингам и трубам, также изготовленным из ПВХ.
Рабочее давление: для диаметров до 160 мм - 16 бар при 20°C и 10 бар при 40°C (для воды), для диаметров от 200 мм - 10 бар при 20°C и 6 бар при 40°C (для воды).
Производство: Португалия

● Тройник ПВХ клеевой Y-образный

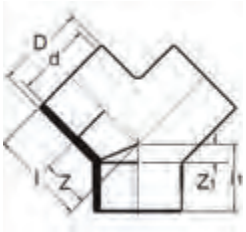

	Размер	Кол-во в коробке	Тип коробки	Вес, кг
	50	40	C	0,159
	63	24	C	0,250
	75	12	C	0,470

d	D	l	Z	l1	Z1
50	58	62	31	43	12
63	73	75	37	53	15
75	89	87	43	61	17

● Тройник ПВХ клеевой Y-изогнутый

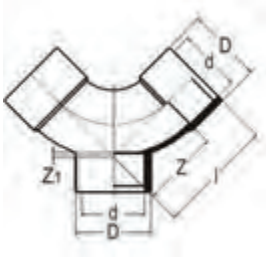

	Размер	Кол-во в коробке	Тип коробки	Вес, кг
	50	30	C	0,200
	63	15	C	0,412

d	D	l	Z	Z1
50	60	93	62	3
63	75	115	77	3

● Муфта ПВХ клеевая

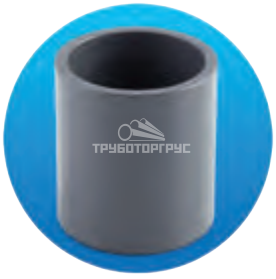

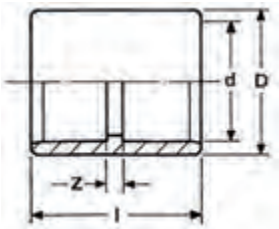

	Размер	Кол-во в коробке	Тип коробки	Вес, кг
	12	150	A	0,004
	16	50	A	0,006
	20	200	B	0,009
	25	120	B	0,015
	32	70	B	0,029
	40	180	C	0,034
	50	100	C	0,075
	63	60	C	0,109
	75	36	C	0,246
	90	18	C	0,376
	110	12	C	0,641
	125	24	D	0,860
	140	14	D	1,144
	160	10	D	1,714
	200	3	E	3,175
	225	2	E	3,300
	250	2	E	4,520
	315	1	D	8,400

d	D	l	Z
12	16	27	3
16	21	31	3
20	26	35	3
25	31	41	3
32	40	47	3
40	46,5	55	3
50	59	65	3
63	73	79	3
75	90	94	4
90	106	107	4
110	129	131	9
125	145	145	6
140	162	162	8
160	185	182	8
200	231	222	8
225	252	248	10
250	280	274	11
315	350	344	16

***поставляется по запросу

Материал: нПВХ (непластифицированный поливинилхлорид), пригоден для использования с питьевой водой и другими пищевыми жидкостями и производится в соответствии со стандартом ISO/TR 7473.
Стандарты: фитинги производятся в соответствии со стандартами EN 1452-3
Монтаж: осуществляется с применением специального клея. Предполагается, что клеевые фитинги ПВХ будут присоединяться к другим фитингам и трубам, также изготовленным из ПВХ.
Рабочее давление: для диаметров до 160 мм - 16 бар при 20°C и 10 бар при 40°C (для воды), для диаметров от 200 мм - 10 бар при 20°C и 6 бар при 40°C (для воды).
Производство: Португалия

Муфта ПВХ клеевая понижающая

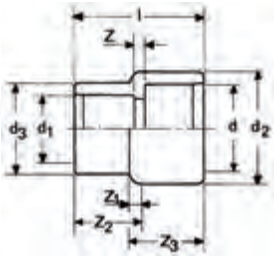

	Размер	Кол-во в коробке	Тип коробки	Вес, кг	d	d1	d2	d3	l	Z	Z1	Z2	Z3
	25x20x32x25	120	B	0,017	25	20	32	25	44	8	3	22	25
	32x20x40x25	80	B	0,027	32	20	40	25	51	8	5	24	31
	32x25x40x32	80	B	0,030	32	25	40	32	53	12	5	26	31
	40x20x50x25	60	B	0,046	40	20	50	25	55	12	6	30	37
	40x25x50x32	200	C	0,050	40	25	50	32	58	13	8	30	35
	40x32x50x40	150	C	0,053	40	32	50	40	62	9	5	30	36
	50x20x63x25	150	C	0,093	50	20	63	25	66	18	8	27	47
	50x25x63x32	150	C	0,096	50	25	63	32	69	18	8	30	47
	50x32x63x40	150	C	0,100	50	32	63	40	73	15	8	34	47
	50x40x63x50	110	C	0,111	50	40	63	50	78	20	8	39	47
	63x32x75	114	C	0,106	63	32	75	39	65	4	x	26	x
	63x40x75	100	C	0,110	63	40	75	48	69	5	x	30	x
	63x50x75	100	C	0,116	63	50	75	59	74	5	x	35	x
	75x40x90x50	60	C	0,190	75	40	90	50	85	12	18	44	59
	75x50x90	60	C	0,181	75	50	90	59	85	9	x	44	x
	75x63x90	36	C	0,218	75	63	90	76	91	6	x	50	x
	90x50x110x63	27	C	0,350	90	50	110	63	96	9	15	43	67
	90x63x110x75	27	C	0,350	90	63	110	75	100	9	15	47	67
	90x75x110x90	27	C	0,388	90	75	110	90	103	7	15	51	67
	110x63x125	18	C	0,474	110	63	125	77	115	12	x	50	x
	110x75x125	18	C	0,500	110	75	125	92	120	12	x	55	x
	110x90x125	18	C	0,518	110	90	125	106	124	8	x	59	x
	125x63x75	10	C	0,776	125	63	145	75	145	37	x	x	100
	125x75x90	10	C	0,808	125	75	145	90	150	36	x	x	98
	125x90x110	10	C	0,869	125	90	145	110	158	36	x	x	95
	125x110x125	10	C	0,800	125	110	145	125	154	22	x	x	95
	140x75x90	7	C	0,983	140	75	162	90	160	44	x	x	108
	140x90x110	6	C	1,078	140	90	162	110	166	37	x	x	103
	140x110x125	6	C	1,034	140	110	162	125	172	33	x	x	102
	140x125	16	D	1,114	140	125	162	145	165	19	x	x	x
	160x75x90	12	E	1,485	160	75	185	90	176	45	x	x	125
	160x90x110	12	E	1,583	160	90	185	110	184	45	x	x	122
	160x110x125	16	D	1,515	160	110	185	125	189	40	x	x	120
	160x125x140	16	D	1,550	160	125	185	140	194	38	x	x	117
	160x140	10	D	1,638	160	140	185	162	186	22	x	x	x
	200x110	6	D	2,735	200	110	231	127	210	41	x	x	x
	200x125	6	D	2,794	200	125	231	145	213	36	x	x	x
	200x140	6	D	2,840	200	140	231	162	220	36	x	x	x
	200x160	6	D	2,990	200	160	231	185	225	31	x	x	x

Крестовина ПВХ клеевая

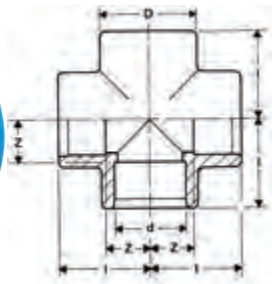

	Размер	Кол-во в коробке	Тип коробки	Вес, кг	d	D	l	Z
	20	90	B	0,021	20	25	27	11
	25	40	B	0,034	25	31	33	14
	32	30	B	0,057	32	38	39	17
	40	60	C	0,095	40	47	49	22
	50	30	C	0,244	50	62	59	28
	63	20	C	0,420	63	77	72	34
	75	9	C	0,525	75	88	84	40
	90	15	D	1,104	90	109	99	48
	110	8	D	1,890	110	132	119	58

Материал: нПВХ (непластифицированный поливинилхлорид), пригоден для использования с питьевой водой и другими пищевыми жидкостями и производится в соответствии со стандартом ISO/TR 7473.
Стандарты: фитинги производятся в соответствии со стандартами EN 1452-3
Монтаж: осуществляется с применением специального клея. Предполагается, что клеевые фитинги ПВХ будут присоединяться к другим фитингам и трубам, также изготовленным из ПВХ.
Рабочее давление: для диаметров до 160 мм - 16 бар при 20°C и 10 бар при 40°C (для воды), для диаметров от 200 мм - 10 бар при 20°C и 6 бар при 40°C (для воды).
Производство: Португалия

Американка ПВХ клеевая

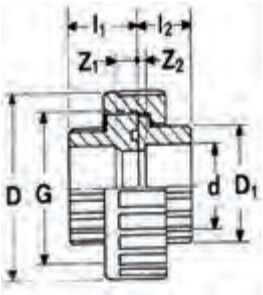

	Размер	Кол-во в коробке	Тип коробки	Вес, кг
	20	60	B	0,053
	25	40	B	0,084
	32	20	B	0,122
	40	60	C	0,203
	50	45	C	0,250
	63	30	C	0,407

d	G	D	D1	l1	l2	Z2
20	40x10	46	28	26	20	3
25	47x10	56	36	28	23	3
32	53x8	67	42	30	26	3
40	66x8	82	52	41	31	3
50	74x8	88	63	45	35	3
63	90x8	106	77	52	42	3

Американка ПВХ клеевая облегчённая

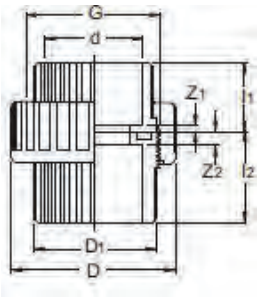

	Размер	Кол-во в коробке	Тип коробки	Вес, кг
	20	100	B	0,033
	25	50	B	0,062
	32	30	B	0,077
	40	75	C	0,146
	50	60	C	0,170
	63	36	C	0,295
	75	16	C	0,585
	90	12	C	0,760
	110	6	C	1,310

d	G	l1	l2	Z1	Z2	D	D1
20	1"	20	27	3	9	40	27
25	1"¼	23	29	3	9	51	35
32	1"½	27	31	3	9	57	41
40	2"	30	41	3	9	71	52
50	2"¼	34	45	3	14	77	59
63	2"¾	41	52	3	14	93	74
75	3"½	49	75	5	31	115	91
90	4"	59	85	7	34	132	104
110	5"	67	76	7	14,5	165	129

Фланец ПВХ клеевой

	Размер	Кол-во в коробке	Тип коробки	Вес, кг
	50	70	C	0,225
	63	50	C	0,297
	75	40	C	0,372
	90	34	C	0,469
	110	25	C	0,572
	125	22	C	0,575
	140	17	C	0,676
	140/ 125	17	C	0,823
	160	10	C	1,034
	200	10	E	1,494
	200/ 225	10	E	1,494
	225	10	E	1,200
	250	10	D	2,070
	315	4	D	2,150

d	A	B	K	l	Y	Furos
50	150	62	110	16	18	4
63	165	78	125	18	18	4
75	185	92	145	19	18	4
90	200	110	160	20	18	8
110	220	133	180	22	18	8
125	226	147	190	24	18	8
140	248	165	210	26	18	8
140/125	248	147	210	26	18	8
160	285	190	240	28	22	8
200	340	232	286	30	22	8
200/225	340	232	295	30	22	8
225	340	250	295	32	22	8
250	395	278	350	36	22	12
315	445	345	400	36	22	12

Фланцевый адаптор ПВХ клеевой с буртиком

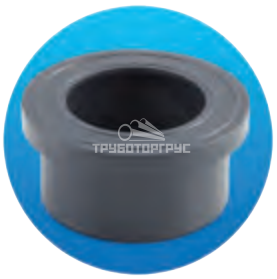

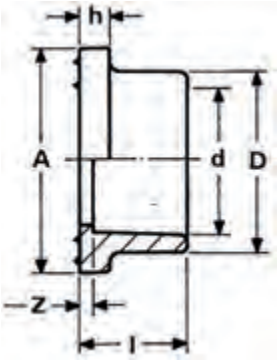

	Размер	Кол-во в коробке	Тип коробки	Вес, кг
	50	150	C	0,059
	63	90	C	0,109
	75	55	C	0,163
	90	30	C	0,260
	110	20	C	0,440
	125	12	C	0,530
	140	8	C	0,714
	160	18	D	1,100
	200	9	D	1,754
	225	6	E	1,810
	250	4	E	2,315
	315	3	D	4,060

d	h	l	A	D	Z
50	8	34	73	61	3
63	9	41	90	77	3
75	10	47	106	91	3
90	11	56	125	108	5
110	13	66	150	131	5
125	13	74	167	145	5
140	14	83	187	162	6
160	16	91	213	187	6
200	18	113	254	230	6
225	25	125	274	248	6
250	25	141	303	274	9
315	28	174	378	342	10

***поставляется по запросу

40°C (для воды).

Производство: Португалия

Втулка ПВХ клеевая понижающая

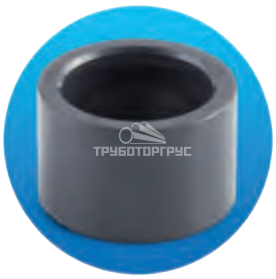

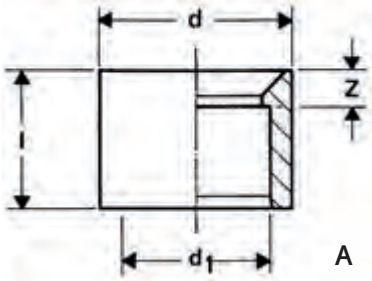

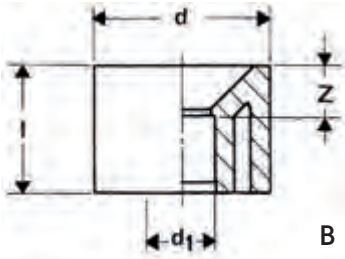

	Размер	Кол-во в коробке	Тип коробки	Вес, кг	d	d1	l	Z	Fig
	16x12	250	A	0,002	16	12	14	2	A
	20x10	150	A	0,005	20	10	16	4	A
	20x12	150	A	0,0045	20	12	16	4	A
	20x16	150	A	0,0025	20	16	16	2	A
	25x16	80	A	0,0075	25	16	19	3	A
	25x20	80	A	0,0045	25	20	19	3	A
	32x20	200	B	0,0145	32	20	22	6	A
	32x25	200	B	0,0095	32	25	22	3	A
	40x16	140	B	0,025	40	16	26	11	B
	40x20	140	B	0,025	40	20	26	9	B
	40x25	140	B	0,027	40	25	26	7	A
	40x32	140	B	0,016	40	32	26	4	A
	50x20	80	B	0,038	50	20	31	14	B
	50x25	80	B	0,040	50	25	31	11	B
	50x32	80	B	0,040	50	32	31	9	B
	50x40	80	B	0,030	50	40	31	5	A
	63x32	50	B	0,072	63	32	38	15	B
	63x40	50	B	0,076	63	40	38	12	B
	63x50	50	B	0,062	63	50	38	7	A
	75x40	100	C	0,108	75	40	44	16	B
	75x50	100	C	0,105	75	50	44	13	B
	75x63	100	C	0,080	75	63	44	6	A
	90x50	60	C	0,157	90	50	51	20	B
	90x63	60	C	0,148	90	63	51	13	B
	90x75	60	C	0,140	90	75	51	7	A
	110x50	38	C	0,285	110	50	61	30	B
	110x63	38	C	0,289	110	63	61	23	B
	110x75	38	C	0,297	110	75	61	17	B
	110x90	38	C	0,268	110	90	61	10	A
	125x75	24	C	0,460	125	75	69	25	B
	125x90	24	C	0,430	125	90	69	17	B
	125x110	24	C	0,266	125	110	69	7	A
	140x90	20	C	0,584	140	90	76	24	B
	140x110	20	C	0,485	140	110	76	14	B
	140X125	20	C	0,333	140	125	76	7	A
	160x90	9	C	0,860	160	90	86	34	B
	160x110	9	C	0,855	160	110	86	24	B
	160x125	9	C	0,760	160	125	86	20	B
	160x140	9	C	0,562	160	140	86	9	A
	200x110	4	C	1,611	200	110	106	44	B
	200x125	4	C	1,650	200	125	106	37	B
	200x140	4	C	1,650	200	140	106	29	B
	200x160	4	C	1,395	200	160	106	19	B
	225x110	3	C	2,340	225	110	118,5	57	B
	225x125	3	C	2,400	225	125	118,5	50	B
	225x140	3	C	2,400	225	140	118,5	42	B
	225x160	3	C	2,410	225	160	118,5	32	B
	225x200	3	C	1,350	225	200	118,5	12	A
	250x125	3	C	3,070	250	125	131	62	B
	250x140	3	C	3,050	250	140	131	54	B
	250x160	3	C	3,200	250	160	131	44	B
	250x200	3	C	2,760	250	200	131	24	B
	250x225	3	C	1,665	250	225	131	12	A
	315x160	3	D	5,790	315	160	163,5	65,5	B
	315x200	3	D	5,850	315	200	163,5	56,5	B
	315x225	3	D	5,600	315	225	163,5	44,5	B
	315x250	3	D	5,610	315	250	163,5	31,5	B

***поставляется по запросу

Материал: нПВХ (непластифицированный поливинилхлорид), пригоден для использования с питьевой водой и другими пищевыми жидкостями и производится в соответствии со стандартом ISO/TR 7473.
Стандарты: фитинги производятся в соответствии со стандартами EN 1452-3
Монтаж: осуществляется с применением специального клея. Предполагается, что клеевые фитинги ПВХ будут присоединяться к другим фитингам и трубам, также изготовленным из ПВХ.
Рабочее давление: для диаметров до 160 мм - 16 бар при 20°C и 10 бар при 40°C (для воды), для диаметров от 200 мм - 10 бар при 20°C и 6 бар при 40°C (для воды).
Производство: Португалия

● Заглушка ПВХ клеевая

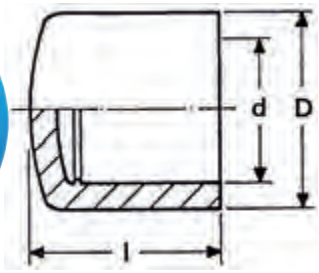

	Размер	Кол-во в коробке	Тип коробки	Вес, кг
	12	250	A	0,003
	16	100	A	0,005
	20	80	A	0,007
	25	200	B	0,010
	32	120	B	0,016
	40	80	B	0,026
	50	200	C	0,055
	63	120	C	0,085
	75	60	C	0,182
	90	38	C	0,268
	110	18	C	0,529
	125	13	C	0,772
	140	10	C	0,926
	160	6	C	1,495
	200	3	C	2,850
	225	3	C	2,600
	250	4	D	3,430
	315	2	D	7,170

d	G	l
12	16	17
16	21	19
20	26	22
25	31	26
32	39	29
40	46,5	34,5
50	59	43
63	73	50
75	90	60
90	106	68
110	129	89
125	145	100
140	162	110
160	185	128
200	231	160
225	252	167
250	280	185
315	350	233

● Пробка ПВХ клеевая

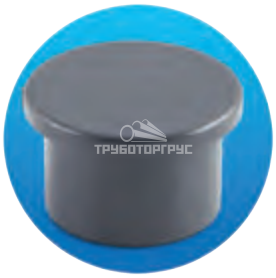

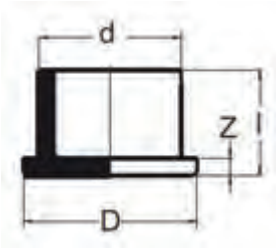

	Размер	Кол-во в коробке	Тип коробки	Вес, кг
	50	60	B	0,054
	63	30	B	0,082

d	D	l	Z
50	61	37	6
63	74	43,5	6

● Коллектор ПВХ

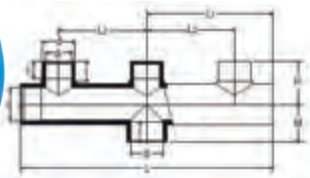

	Размер	Кол-во в коробке	Тип коробки	Вес, кг
	50	8	C	0,770
	63	10	E	1,274

d	d1	l	l1	L	L1	L2	H	M
50	40	31	26	388	194	135	65	58
63	50	38	31	475	237,5	165	77	73

***поставляется по запросу

Материал: нПВХ (непластифицированный поливинилхлорид), пригоден для использования с питьевой водой и другими пищевыми жидкостями и производится в соответствии со стандартом ISO/TR 7473.

Стандарты: фитинги производятся в соответствии стандартам ISO 7/1, NP-45 и DIN 2999 по резьбе; ISO 2035 по механическим свойствам и ISO 2507 по температурному сопротивлению. Параметры клеевых соединений соответствуют стандартам DIN 8063 и NFT 54-059

Монтаж: для резьбовых соединений осуществляется прикручиванием деталей (в соответствии с рекомендациями стандарта ISO 7/1), для клеевых соединений – с применением специального клея. Предполагается, что фитинги ПВХ переходные присоединяются к другим фитингам и трубам, также изготовленным из ПВХ.

Рабочее давление: 10 бар при 20°C и 6 бар при 40°C (для воды)

Производство: Португалия

● Втулка ПВХ переходная ВР

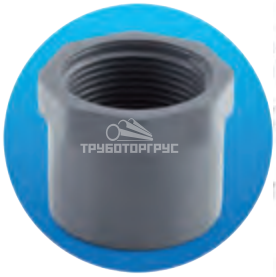

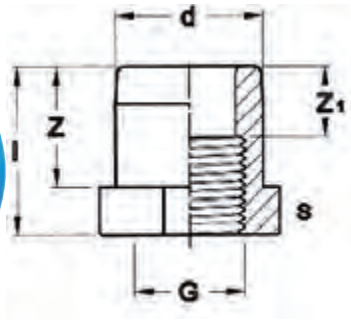

	Размер	Кол-во в коробке	Тип коробки	Вес, кг	d	G	S	l	Z	Z
	16x"¼	200	A	0,004	16	"¼	20	14	6	18
	20x¼	100	A	0,007	20	"¼	23	16,5	9	22
	20x³/₈	100	A	0,006	20	"³/₈	23	16,5	9	22
	25x³/₈	50	A	0,013	25	"³/₈	26,5	19	13	27
	25x"½	50	A	0,009	25	"½	26,5	19	9,5	27
	32x"½	150	B	0,024	32	"½	30,5	22,5	13,5	36
	32x"¾	150	B	0,017	32	"¾	30,5	22,5	12	36
	40x"½	70	B	0,038	40	"½	37,5	26,5	18,5	46
	40x"¾	70	B	0,038	40	"¾	37,5	26,5	18,5	46
	40x1"	70	B	0,029	40	1"	37,5	26,5	14,5	46
	50x1"	60	B	0,057	50	1"	42,5	31,5	22,5	52
	50x1"¼	60	B	0,043	50	1"¼	42,5	31,5	19,5	52
	63x1"¼	30	B	0,090	63	1"¼	50	38	27	65
	63x1"½	30	B	0,085	63	1"½	50	38	27	65

● Угол ПВХ переходной ВхВР 90°

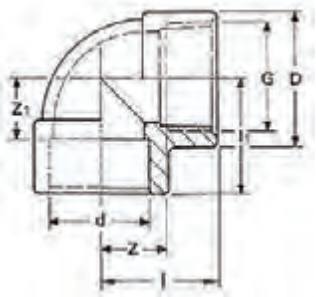

	Размер	Кол-во в коробке	Тип коробки	Вес, кг	d	G	D	l	l1	Z	Z1
	20x"½	120	B	0,030	20	"½	30	28	28	14	14
	25x"½	90	B	0,038	25	"½	37	33	28	15	15
	25x"¾	70	B	0,048	25	"¾	37	33	33	17	17
	32x1"	40	B	0,074	32	1"	45	38	38	20	20
	40x1"¼	25	B	0,109	40	1"¼	53	45	45	25	25
	50x1"½	15	B	0,163	50	1"½	64	50	50	30	30
	63x2"	10	B	0,264	63	2"	76	60	60	35	35
	75x2"½	6	B	0,335	75	2"½	87,5	82	82	52	38
	90x3"	12	C	0,594	90	3"	105	97	97	67	46
	110x4"	5	C	1,200	110	4"	132	121	121	82	58

● Угол ПВХ переходной ВхНР 90°

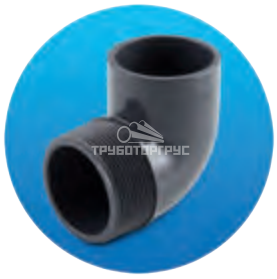

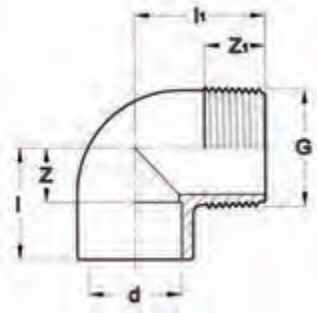

	Размер	Кол-во в коробке	Тип коробки	Вес, кг	d	G	l	Z	l1	Z2
	32x"¾	50	B	0,042	32	"¾	43	20	48	30
	32x1"	40	B	0,040	32	1"	43	20	49	30
	32x1"¼	40	B	0,045	32	1"¼	39	16	45	24
	40x1"¼	35	B	0,071	40	1"¼	47	21	48	21
	40x1"½	35	B	0,072	40	1"½	47	21	49	22
	50x1"¼	20	B	0,105	50	1"¼	57	26	55,5	21
	50x1"½	20	B	0,105	50	1"½	57	26	57	22,5
	50x2"	15	B	0,124	50	2"	57	26	60,5	26
	63x2"	10	B	0,195	63	2"	70	32	68	26

● Тройник ПВХ переходной ВхВР

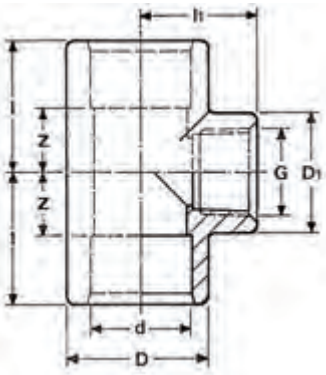

	Размер	Кол-во в коробке	Тип коробки	Вес, кг	d	G	D	D1	l	l1	Z
	20x"½	70	B	0,039	20	"½	30	30	28	28	12
	25x"½	50	B	0,057	25	"½	37	30	33	28	15
	25x"¾	40	B	0,065	25	"¾	37	37	33	33	15
	32x1"	30	B	0,100	32	1"	45	45	38	38	17
	40x1"¼	20	B	0,145	40	1"¼	53	53	45	45	23
	50x1"½	12	B	0,226	50	1"½	64	64	50	50	28
	63x1"½	6	B	0,375	63	1"½	77	65	72	65	34
	63x2"	9	B	0,330	63	2"	77	76	72	70	34
	75x1"½	3	B	0,564	75	1"½	92	65	84	75	40
	75x2"½	3	B	0,473	75	2"½	88,5	88,5	82	82	38
	90x1"½	8	C	0,865	90	1"½	110	65	99	84	48
	90x3"	10	C	0,770	90	3"	105	105	97	97	46
	110x1"½	5	C	1,432	110	1"½	132	65	119	86	58
	110x2"	5	C	1,440	110	2"	132	76	119	86	58
	110x2"½	5	C	1,480	110	2"½	132	92	119	102	58
	110x3"	4	C	1,603	110	3"	132	110	119	109	58
	110x4"	4	C	1,640	110	4"	132	132	119	119	58

***поставляется по запросу

Материал: нПВХ (непластифицированный поливинилхлорид), пригоден для использования с питьевой водой и другими пищевыми жидкостями и производится в соответствии со стандартом ISO/TR 7473.

Стандарты: фитинги производятся в соответствии стандартам ISO 7/1, NP-45 и DIN 2999 по резьбе; ISO 2035 по механическим свойствам и ISO 2507 по температурному сопротивлению. Параметры клеевых соединений соответствуют стандартам DIN 8063 и NFT 54-059

Монтаж: для резьбовых соединений осуществляется прикручиванием деталей (в соответствии с рекомендациями стандарта ISO 7/1), для клеевых соединений – с применением специального клея. Предполагается, что фитинги ПВХ переходные присоединяются к другим фитингам и трубам, также изготовленным из ПВХ.

Рабочее давление: 10 бар при 20°C и 6 бар при 40°C (для воды)

Производство: Португалия

● Муфта ПВХ переходная ВхВР

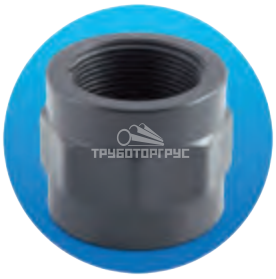

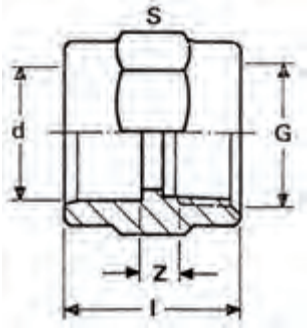

	Размер	Кол-во в коробке	Тип коробки	Вес, кг
	20x"½	130	B	0,023
	21,5x"½	130	B	0,022
	25x"¾	90	B	0,034
	32x1"	50	B	0,051
	40x1"¼	40	B	0,071
	50x1"½	30	B	0,108
	63x2"	18	B	0,169
	75x2"½	9	B	0,195
	90x3"	6	B	0,332
	110x4"	12	C	0,555

d	G	S	l	Z
20	"½	32	36	4
21,4	"½	32	36	4
25	"¾	38	40	4
32	1"	46	45	7
40	1" ¼	55	50	7
50	1" ½	64	55	8
63	2"	80	65	9
75	2" ½	90	80	5
90	3"	107	93	8
110	4"	130	110	8

● Ниппель ПВХ переходной

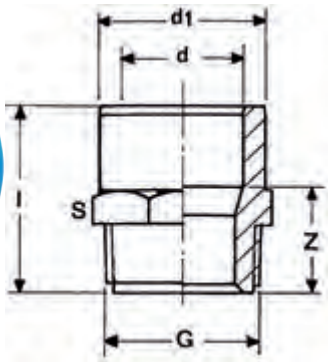

	Размер	Кол-во в коробке	Тип коробки	Вес, кг
	16x20x"½	200	B	0,011
	16x20x"¾	180	B	0,015
	20x25x"½	200	B	0,013
	20x25x"¾	150	B	0,016
	25x32x"¾	120	B	0,022
	25x32x"½	120	B	0,023
	25x32x1"	90	B	0,027
	32x40x"½	60	B	0,034
	32x40x"¾	60	B	0,038
	32x40x1"	60	B	0,038
	32x40x1"¼	50	B	0,045
	40x50x1"	170	C	0,060
	40x50x1"¼	150	C	0,068
	40x50x1"½	140	C	0,068
	50x63x1"	120	C	0,105
	50x63x1"¼	120	C	0,112
	50x63x1"½	120	C	0,113
	50x63x2"	80	C	0,135
	63x75x1"¼	80	C	0,158
	63x75x1"½	80	C	0,156
	63x75x2"	80	C	0,172
	63x75x2"½	57	C	0,171
	75x90x2"	48	C	0,261
	75x90x2"½	48	C	0,268
	75x90x3"	36	C	0,290
	90x110x2"½	20	C	0,461
	90x110x3"	20	C	0,468
	90x110x4"	16	C	0,556
	110x125x2"½	18	C	0,500
	110x125x3"	18	C	0,522
	110x125x4"	12	C	0,531
	140x160x2"½	15	E	0,950
	140x160x3"	15	E	0,962
	140x160x4"	15	E	0,995

d	d1	G	l	Z	S
16	20	"½	40	26	26
16	20	"¾	42	28	29
20	25	"½	42	25	26
20	25	"¾	43	27	30
25	32	"½	45,5	26,5	33
25	32	"¾	47	30	33
25	32	1"	50	31	35
32	40	"½	51	28	44
32	40	"¾	52	29	44
32	40	1"	55	33	41
32	40	1"¼	57	35	44
40	50	1"	62	36	51
40	50	1"¼	65	39	51
40	50	1"½	65	39	51
50	63	1"	69	31	64
50	63	1"¼	72	40	64
50	63	1"½	72	40	66
50	63	2"	76	44	66
63	75	1"¼	77	39	77
63	75	1"½	77	39	77
63	75	2"	81	42	77
63	75	2"½	84	46	77
75	90	2"	93	49	95
75	90	2"½	97	53	95
75	90	3"	100	56	95
90	110	2"½	107	56	116
90	110	3"	110	59	116
90	110	4"	116	65	116
110	125	2"½	115	54	130
110	125	3"	118	57	130
110	125	4"	124	63	130
140	160	2"½	134	57	165
140	160	3"	137	60	165
140	160	4"	143	66	165

Материал: нПВХ (непластифицированный поливинилхлорид), пригоден для использования с питьевой водой и другими пищевыми жидкостями и производится в соответствии со стандартом ISO/TR 7473.

Стандарты: фитинги производятся в соответствии стандартам ISO 7/1, NP-45 и DIN 2999 по резьбе; ISO 2035 по механическим свойствам и ISO 2507 по температурному сопротивлению. Параметры клеевых соединений соответствуют стандартам DIN 8063 и NFT 54-059

Монтаж: для резьбовых соединений осуществляется прикручиванием деталей (в соответствии с рекомендациями стандарта ISO 7/1), для клеевых соединений – с применением специального клея. Предполагается, что фитинги ПВХ переходные присоединяются к другим фитингам и трубам, также изготовленным из ПВХ.

Рабочее давление: 10 бар при 20°C и 6 бар при 40°C (для воды)

Производство: Португалия

● Муфта ПВХ переходная ВхНхВР

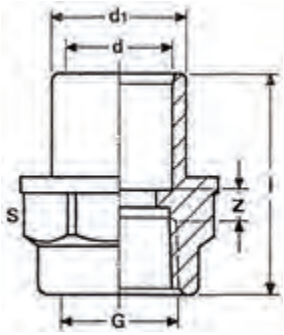

	Размер	Кол-во в коробке	Тип коробки	Вес, кг	d	d1	G	l	Z	S
	16x25x"½	130	B	0,025	16	25	"½	41	12	32
	20x25x"½	130	B	0,020	20	25	"½	41	11	32
	20x25x"¾	100	B	0,029	20	25	"¾	45	10	38
	20X25X1"	60	B	0,040	20	25	1"	45	9	46
	25x32x"½	100	B	0,027	25	32	"½	45	10	32
	25x32x"¾	100	B	0,034	25	32	"¾	47	10	38
	25x32x1"	60	B	0,045	25	32	1"	48	10	46
	25x32x1"¼	50	B	0,056	25	32	1"¼	50	10	53
	32x40x"¾	60	B	0,040	32	40	"¾	51	10	41
	32x40x1"	60	B	0,048	32	40	1"	52	9	46
	32x40x1"¼	50	B	0,060	32	40	1"¼	54	8	53
	32x40x1"½	30	B	0,097	32	40	1"½	59	13	65
	40x50x1"¼	40	B	0,065	40	50	1"¼	55	7	53
	40x50x1"½	100	C	0,108	40	50	1"½	64	14	65
	40x50x2"	80	C	0,133	40	50	2"	66	11	78
	50x63x1"½	96	C	0,128	50	63	1"½	69	11	65
	50x63x2"	80	C	0,154	50	63	2"	71	11	78
	50x63x2"½	60	C	0,206	50	63	2"½	80	11	92
	63x75x2"	60	C	0,170	63	75	2"	76	11	78
	63x75x2"½	36	C	0,214	63	75	2"½	87	13	92
	63x75x3"	35	C	0,316	63	75	3"	89	18	112
	75x90x2"½	30	C	0,260	75	90	2"½	95	20	92
	75x90x3"	24	C	0,360	75	90	3"	97	20	112
	90x110x3"	16	C	0,480	90	110	3"	107	22	112

● Американка ПВХ переходная НР

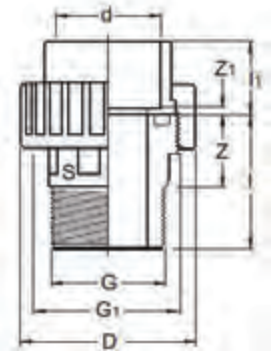

	Размер	Кол-во в коробке	Тип коробки	Вес, кг	d	G	G1	D	l	Z	l1	Z1	S
	20x"½	90	B	0,038	20	"½	1"	40	39	25	20	3	22
	25x"¾	50	B	0,062	25	"¾	1"¼	51	43	27	23	3	29
	32x1"	30	B	0,079	32	1"	1"½	57	49	30	26	3	36
	40x1"¼	70	C	0,161	40	1"¼	2"	71	52	31	30	3	46
	50x1"½	60	C	0,195	50	1"½	2"¼	77	62	40	34	3	50
	50x2"	50	C	0,217	50	2"	2"¼	77	62	36	34	3	61
	63x2"	36	C	0,336	63	2"	2"¾	93	68	42	41	3	65

● Американка ПВХ переходная ВР

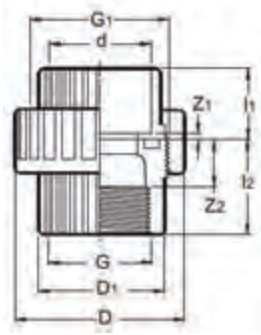

	Размер	Кол-во в коробке	Тип коробки	Вес, кг	d	G	G1	D	D1	l1	l2	Z1	Z2
	20x"½	100	B	0,033	20	"½	1"	40	27	20	27	3	10
	25x"¾	40	B	0,062	25	"¾	1"¼	51	35	23	29	3	10
	32x1"	30	B	0,079	32	1"	1"½	57	41	27	31	3	10
	40x1"¼	75	C	0,146	40	1"¼	2"	71	52	30	41	3	22
	50x1"½	60	C	0,184	50	1"½	2"¼	77	59	34	45	3	22
	63x2"	36	C	0,325	63	2"	2"¾	93	74	41	52	3	25
	75x2"½	16	C	0,621	75	2"½	3"½	115	91	49	75	5	43
	90x3"	12	C	0,845	90	3"	4"	132	104	59	85	7	53
	110x4"	6	C	1,300	110	4"	5"	165	129	67	76	7	37

Материал: нПВХ (непластифицированный поливинилхлорид), пригоден для использования с питьевой водой и другими пищевыми жидкостями и производится в соответствии со стандартом ISO/TR 7473.
Стандарты: фитинги производятся в соответствии стандартам ISO 7/1; NP-45 и DIN 2999 по резьбе, ISO 2035 по механическим свойствам и ISO 2507 по температурному сопротивлению.
Монтаж: осуществляется прикручиванием деталей, в соответствии с рекомендациями стандарта ISO 7/1. Предполагается, что резьбовые фитинги ПВХ будут присоединяться к другим фитингам и трубам, также изготовленным из ПВХ.
Рабочее давление: 10 бар при 20°C и 6 бар при 40°C (для воды).
Производство: Португалия

Ниппель ПВХ резьбовой

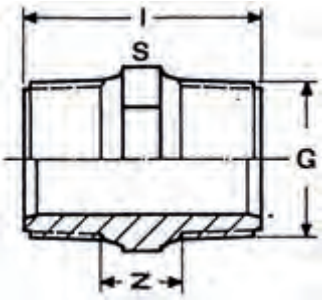

	Размер	Кол-во в коробке	Тип коробки	Вес, кг	G	G1	l	L
	"½	250	B	0,013	"½	15	45	22
	"¾	150	B	0,020	"¾	17	49	27
	1"	80	B	0,034	1"	20	57	36
	1" ¼	50	B	0,050	1"¼	21	62	46
	1" ½	40	B	0,068	1"½	23	67	50
	2"	20	B	0,120	2"	25	76	65
	2"½	15	B	0,170	2"½	23	76	78
	3"	7	B	0,247	3"	23	83	92
	4"	4	B	0,430	4"	26	96	116

Ниппель ПВХ резьбовой понижающий

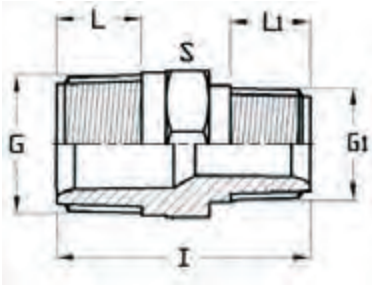

	Размер	Кол-во в коробке	Тип коробки	Вес, кг	G	G1	l	L	L1	S
	"¾ x "½	180	B	0,018	"¾	"½	48	16	15	28
	1" x "½	100	B	0,028	1"	"½	52	19	15	36
	1" x "¾	100	B	0,030	1"	"¾	54	19	16	36
	1"¼ x "½	60	B	0,040	1"¼	"½	55	21	15	46
	1"¼ x "¾	60	B	0,042	1"¼	"¾	57	21	16	46
	1"¼ x 1"	50	B	0,047	1"¼	1"	60	21	19	46
	1"½ x "½	50	B	0,055	1"½	"½	58	23	15	50
	1"½ x "¾	50	B	0,056	1"½	"¾	60	23	16	50
	1"½ x 1"	40	B	0,058	1"½	1"	63	23	19	50
	1"½ x 1"¼	40	B	0,061	1"½	1"¼	65	23	21	50
	2" x "¾	30	B	0,102	2"	"¾	65	26	16	65
	2" x 1"	25	B	0,105	2"	1"	68	26	19	65
	2" x 1"¼	25	B	0,106	2"	1"¼	70	26	21	65
	2" x 1"½	25	B	0,111	2"	1"½	72	26	23	65
	2"½ x 1"¼	20	B	0,144	2"½	1"¼	68	30	22	78
	2"½ x 1"½	20	B	0,144	2"½	1"½	68	30	22	78
	2"½ x 2"	20	B	0,157	2"½	2"	72	30	26	78
	3" x 1"½	12	B	0,203	3"	1"½	72	33	22	92
	3" x 2"	12	B	0,220	3"	2"	76	33	26	92
	3" x 2"½	9	B	0,230	3"	2"½	80	33	30	92
	4" x 2"	8	B	0,364	4"	2"	83	39	26	116
	4" x 2"½	8	B	0,373	4"	2"½	87	39	30	116
	4" x 3"	8	B	0,390	4"	3"	90	39	33	116

Угол ПВХ резьбовой 90°

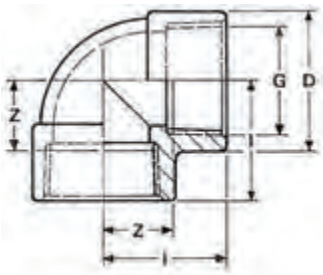

	Размер	Кол-во в коробке	Тип коробки	Вес, кг	G	D	l	Z
	"½	120	B	0,030	"½	30	28	14
	"¾	70	B	0,047	"¾	37	33	17
	1"	40	B	0,074	1"	45	38	20
	1" ¼	25	B	0,107	1"¼	53	45	25
	1" ½	15	B	0,174	1"½	64	50	30
	2"	10	B	0,270	2"	76	60	35
	2"½	6	B	0,367	2"½	88	82	52
	3"	12	C	0,666	3"	105	97	67
	4"	5	C	1,260	4"	132	121	82

Материал: нПВХ (непластифицированный поливинилхлорид), пригоден для использования с питьевой водой и другими пищевыми жидкостями и производится в соответствии со стандартом ISO/TR 7473.

Стандарты: фитинги производятся в соответствии стандартам ISO 7/1; NP-45 и DIN 2999 по резьбе, ISO 2035 по механическим свойствам и ISO 2507 по температурному сопротивлению.

Монтаж: осуществляется прикручиванием деталей, в соответствии с рекомендациями стандарта ISO 7/1. Предполагается, что резьбовые фитинги ПВХ будут присоединяться к другим фитингам и трубам, также изготовленным из ПВХ.

Рабочее давление: 10 бар при 20°C и 6 бар при 40°C (для воды).

Производство: Португалия

Муфта ПВХ резьбовая

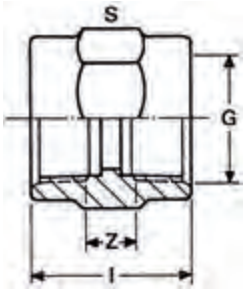

	Размер	Кол-во в коробке	Тип коробки	Вес, кг	G	l	Z	S
	"½	130	B	0,023	"½	36	8	32
	"¾	90	B	0,034	"¾	39	8	38
	1"	50	B	0,052	1"	45	9	46
	1" ¼	40	B	0,072	1"¼	50	10	55
	1" ½	30	B	0,120	1"½	55	15	64
	2"	18	B	0,191	2"	65	15	78
	2"½	9	B	0,209	2"½	80	18	90
	3"	6	B	0,373	3"	93	26	106
	4"	12	C	0,626	4"	130	52	129

Тройник ПВХ резьбовой 90°

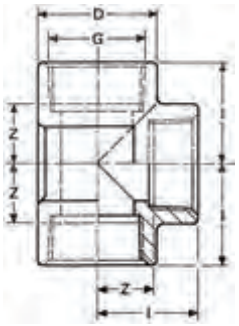

	Размер	Кол-во в коробке	Тип коробки	Вес, кг	G	D	l	Z
	"½	80	B	0,040	"½	30	28	14
	"¾	40	B	0,063	"¾	37	33	17
	1"	30	B	0,100	1"	45	38	20
	1" ¼	20	B	0,142	1"¼	53	45	25
	1" ½	12	B	0,236	1"½	64	50	30
	2"	9	B	0,360	2"	76	60	35
	2"½	3	B	0,470	2"½	88,5	82	52
	3"	8	C	0,860	3"	105	97	67
	4"	4	C	1,580	4"	132	120	81

Штуцер ПВХ резьбовой НР

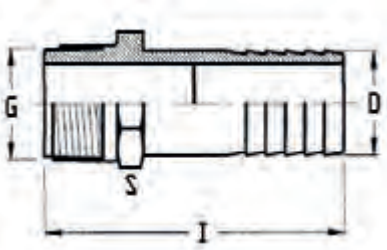

	Размер	Кол-во в коробке	Тип коробки	Вес, кг	G	l	D	S
	"¼	100	A	0,006	¼	51	12	15
	"½	140	B	0,020	"½	86	20	22
	"¾	80	B	0,027	"¾	92	25	27
	1"	50	B	0,042	1"	92	30	36
	1" ¼	30	B	0,077	1"¼	115	40	46
	1" ½	25	B	0,088	1"½	115	45	50
	2"	15	B	0,133	2"	115	55	62

Штуцер ПВХ резьбовой НР конический

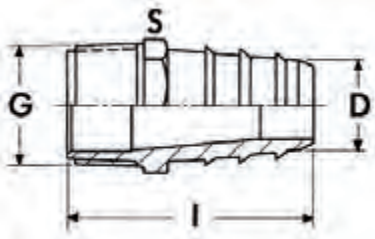

	Размер	Кол-во в коробке	Тип коробки	Вес, кг	d	G	S	l
	"½	200	B	0,014	"½	57	12	22
	"¾	120	B	0,021	"¾	63	17	30
	1"	70	B	0,029	1"	70	24	36
	1" ¼	50	B	0,054	1"¼	80	29	44
	1" ½	30	B	0,082	1"½	86	39	49
	2"	15	B	0,147	2"	105	45	63

Материал: нПВХ (непластифицированный поливинилхлорид), пригоден для использования с питьевой водой и другими пищевыми жидкостями и производится в соответствии со стандартом ISO/TR 7473.
Стандарты: фитинги производятся в соответствии стандартам ISO 7/1; NP-45 и DIN 2999 по резьбе, ISO 2035 по механическим свойствам и ISO 2507 по температурному сопротивлению.
Монтаж: осуществляется прикручиванием деталей, в соответствии с рекомендациями стандарта ISO 7/1. Предполагается, что резьбовые фитинги ПВХ будут присоединяться к другим фитингам и трубам, также изготовленным из ПВХ.
Рабочее давление: 10 бар при 20°C и 6 бар при 40°C (для воды).
Производство: Португалия

Американка ПВХ резьбовая ВР-НР

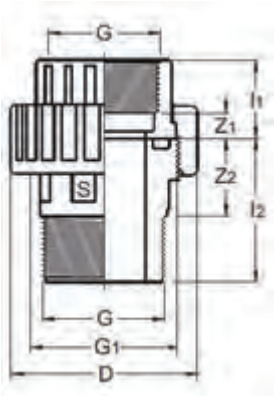

	Размер	Кол-во в коробке	Тип коробки	Вес, кг
	"½	90	B	0,038
	"¾	50	B	0,069
	1"	30	B	0,090
	1" ¼	70	C	0,160
	1" ½	60	C	0,210
	1" ½ x 2"	50	C	
	2"	30	C	0,364

G	G1	l1	l2	Z1	Z2	D	S
"½	1"	20	39	3	25	40	22
"¾	1"¼	23	43	7	27	51	29
1"	1"½	26	49	7	30	57	36
1"¼	2"	30	52	7	31	71	46
1"½	2"½	34	62	11	40	77	50
2"	2"¾	41	68	14	42	93	65

Американка ПВХ резьбовая ВР-ВР

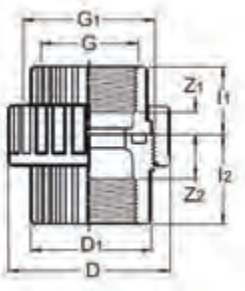

	Размер	Кол-во в коробке	Тип коробки	Вес, кг
	"½	100	B	0,034
	"¾	50	B	0,063
	1"	30	B	0,080
	1" ¼	75	C	0,146
	1" ½	60	C	0,200
	2"	36	C	0,350
	2"½	16	C	0,641
	3"	12	C	0,890
	4"	6	C	1,300

G	G1	l1	l2	Z1	Z2	D	D1
"½	1"	20	27	3	9	40	27
"¾	1"¼	23	29	3	9	51	35
1"	1"½	27	31	3	9	57	41
1"¼	2"	30	41	5	22	71	52
1"½	2"¼	34	45	11	22	77	59
2"	2"¾	41	52	14	25	93	74
2"½	3"½	49	75	16	43	115	91
3"	4"	59	85	26	53	132	104
4"	5"	67	76	28	37	165	129

Переходник ПВХ резьбовой на ёмкость НР

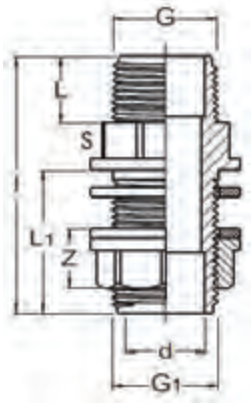

	Размер	Кол-во в коробке	Тип коробки	Вес, кг
	"½	150	B	0,019
	"¾	70	B	0,041
	1"	40	B	0,066
	1" ¼	25	B	0,110
	1" ½ x 1"¾	60	C	0,173
	2"	40	C	0,200

G	G1	d	L	L1	Z	l	S
"½	"½	16	16	33	13	61	25
"¾	"¾	20	19	42	17	74	32
1"	1"	25	22	45	19	82	40
1"¼	1"¼	32	23	49	20	91	50
1"½	1"¾	40	23	49	23	91	60
2"	2"	50	27	52	25	100	69

Материал: нПВХ (непластифицированный поливинилхлорид), пригоден для использования с питьевой водой и другими пищевыми жидкостями и производится в соответствии со стандартом ISO/TR 7473.

Стандарты: фитинги производятся в соответствии стандартам ISO 7/1; NP-45 и DIN 2999 по резьбе, ISO 2035 по механическим свойствам и ISO 2507 по температурному сопротивлению.

Монтаж: осуществляется прикручиванием деталей, в соответствии с рекомендациями стандарта ISO 7/1. Предполагается, что резьбовые фитинги ПВХ будут присоединяться к другим фитингам и трубам, также изготовленным из ПВХ.

Рабочее давление: 10 бар при 20°C и 6 бар при 40°C (для воды).

Производство: Португалия

● Заглушка ПВХ резьбовая

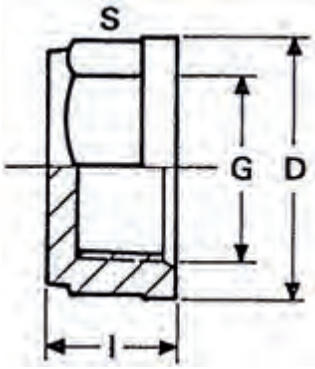

	Размер	Кол-во в коробке	Тип коробки	Вес, кг
	"½	40	A	0,018
	"¾	30	A	0,024
	1"	20	A	0,040
	1" ¼	60	B	0,060
	1" ½	50	B	0,070
	2"	30	B	0,126
	2"½	15	B	0,196
	3"	10	B	0,297
	4"	6	B	0,518

G	D	l	S
"½	37	21	32
"¾	42	24	36
1"	50	26	46
1"¼	60	29	55
1"½	65	31	60
2"	81	36	75
2"½	88	63	90
3"	105	70	106
4"	129	89	129

● Пробка ПВХ резьбовая

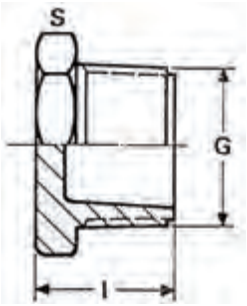

	Размер	Кол-во в коробке	Тип коробки	Вес, кг
	"½	70	A	0,009
	"¾	40	A	0,019
	1"	20	A	0,029
	1" ¼	70	B	0,044
	1" ½	60	B	0,064
	2"	30	B	0,115
	2"½	25	B	0,133
	3"	15	B	0,202
	4"	8	B	0,350

G	l	S
"½	25	27
"¾	28	36
1"	32	41
1"¼	35	50
1"½	36	60
2"	42	75
2"½	46	78
3"	50	92
4"	57	116

Кран шаровой ПВХ клеевой

Материал: Ручка – нПВХ. Уплотнение шара – ТПЭ. Кольцевое уплотнение – ЭПДМ. Корпус и остальные детали – нПВХ.
Стандарты: краны производятся в соответствии с требованиями стандарта EN 1452-4.
Монтаж: осуществляется с применением специального клея
Рабочее давление: Для диаметров до 63 мм - 16 бар при 20°C и 10 бар при 40°C (для воды). Для диаметров 75, 90 и 110 мм - 10 бар при 20°C и 6 бар при 40°C (для воды).
Производство: Португалия

	Размер	Кол-во в коробке	Тип коробки	Вес, кг
	16	40	B	0,127
	20	40	B	0,127
	25	40	C	0,355
	32	40	C	0,360
	40	16	C	0,815
	50	16	C	0,826
	63	10	C	1,382
	75	4	C	2,500
	90	3	C	3,800
	110 (DN80)	3	C	3,820

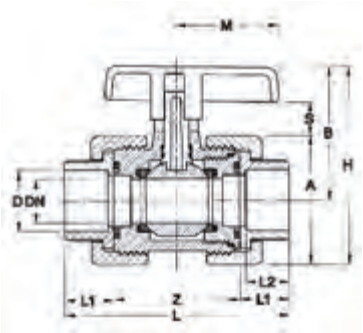

D	DN	A	B	H	L	M	S	Z	L1	L2
16	10	48	46	70	84	35	10	44	20	17
20	15	48	46	70	84	35	10	44	20	17
25	20	68	71	105	112	54	18	66	23	19
32	25	68	71	105	126	54	18	66	30	23
40	32	95	93	141	149	65	21	88	30,5	27
50	40	95	93	141	157	65	21	88	34,5	31
63	50	115	107	164	190	74	23	102	44	38
75	65	151	122	197	214	100	25	116	49	44
90	80	185	148	240	259	123	30	140	59	51
110	80	185	148	240	275	123	30	140	67	61

Кран шаровой ПВХ клеевой облегчённый

Материал: Ручка – Полиамид 6. Уплотнение шара – полиэтилен. Кольцевые уплотнения – ЭПДМ. Корпус и остальные детали –нПВХ.
Стандарты: краны производятся в соответствии с требованиями стандартов DIN 8063 и ISO 727/85.
Монтаж: осуществляется с применением специального клея.
Рабочее давление: Для диаметров до 63 мм - 16 бар при 20°C и 10 бар при 40°C (для воды). Для диаметров 75, 90 мм - 10 бар при 20°C и 6 бар при 40°C (для воды).
Производство: Португалия

	Размер	Кол-во в коробке	Тип коробки	Вес, кг
	25	40	C	0,280
	32	40	C	0,280
	40	16	C	0,642
	50	16	C	0,643
	63	10	C	1,010
	75	3	C	3,057
	90	3	C	3,070

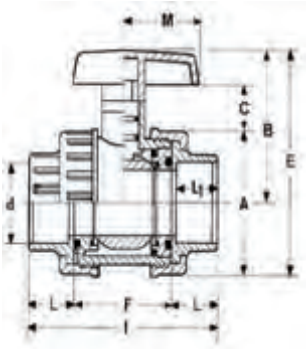

d	A	B	E	F	I	L	L1	M
25	65	65	92	54	111	28	25	45
32	65	65	92	54	111	28	25	45
40	90	93	131	74	148	36	32	62
50	90	93	131	74	148	36	32	62
63	111	111	155	86	168	44	41	62
75	168	184	221	140	238	47	43	84
90	168	184	221	140	242	55	51	84

Кран шаровой ПВХ клеевой одноразъёмный

Материал: Ручка – нПВХ
Уплотнение шара – ТПЭ
Уплотнения – EPDM
Корпус и остальные компоненты – нПВХ
Стандарты: производятся в соответствии с требованиями стандарта EN 1452-4.
Монтаж: осуществляется с применением специального клея
Рабочее давление: Для диаметров до 63 мм - 16 бар при 20°C и 10 бар при 40°C (для воды).
Для диаметров 75, 90 и 110 мм - 10 бар при 20°C и 6 бар при 40°C (для воды).
Производство: Португалия

	Размер	Кол-во в коробке	Тип коробки	Вес, кг
	20	45	B	0,091
	25	50	C	0,264
	32	50	C	0,273
	40	20	C	0,606
	50	20	C	0,635
	63	12	C	1,028
	75	4	C	1,920
	90	3	C	3,000
	110 (DN80)	3	C	3,140

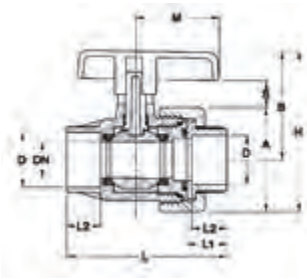

D	DN	A	B	H	L	M	S	L1	L2
20	15	48	46	70	75	35	10	20	17
25	20	68	71	105	100	54	18	23	19
32	25	68	71	105	111	54	18	30	23
40	32	95	93	141	135	65	21	30,5	27
50	40	95	93	141	143	65	21	34,5	31
63	50	115	107	164	172	74	23	44	38
75	65	151	122	197	204	100	25	49	44
90	80	185	148	240	239	123	30	59	51
110	80	185	148	240	255	123	30	67	61

Кран шаровой ПВХ резьбовой

Материал: Ручка – нПВХ. Уплотнение шара – ТПЭ. Кольцевые уплотнения – ЭПДМ. Корпус и остальные компоненты – нПВХ.
Стандарты: краны производятся в соответствии с требованиями стандартов DIN 2999 и ISO 7/1.
Монтаж: осуществляется прикручиванием деталей, в соответствии с рекомендациями стандарта ISO 7/1.
Рабочее давление: 10 бар при 20°C и 6 бар при 40°C (для воды).
Производство: Португалия

	Размер	Кол-во в коробке	Тип коробки	Вес, кг
	"½	40	B	0,130
	"¾	40	C	0,354
	1"	40	C	0,360
	1" ¼	16	C	0,817
	1" ½	16	C	0,854
	2"	10	C	1,433
	2" ½	4	C	2,530
	3"	3	C	3,860
	4" (DN 80)	3	C	3,800

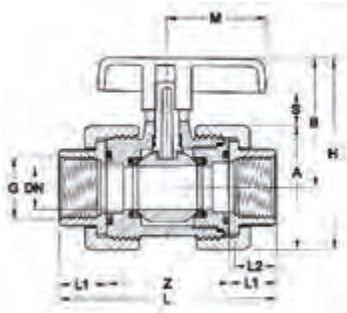

G	DN	A	B	H	L	M	S	Z	L1	L2
3/8	15	48	46	70	84	35	10	44	20	15
"½	15	48	46	70	84	35	10	44	20	15
"¾	20	68	71	105	112	54	18	66	23	16
1"	25	68	71	105	126	54	18	66	30	19
1" ¼	32	95	93	141	149	65	21	88	30,5	21
1" ½	40	95	93	141	157	65	21	88	34,5	22
2"	50	115	107	164	190	74	23	102	44	26
2"½	65	151	122	197	214	100	25	116	49	31
3"	80	185	148	240	259	123	30	140	59	35
4"	80	185	148	240	275	123	30	140	67	35

***поставляется по запросу

Кран шаровой ПВХ резьбовой облегчённый

Материал: Ручка – Полиамид 6. Уплотнение шара – полиэтилен. Кольцевые уплотнения – ЭПДМ. Корпус и остальные детали –нПВХ.
Стандарты: краны производятся в соответствии стандартам DIN 2999 и ISO 7/1.
Монтаж: осуществляется прикручиванием деталей, в соответствии с рекомендациями стандарта ISO 7/1.
Рабочее давление: 10 бар при 20°C и 6 бар при 40°C (для воды).
Производство: Португалия

	Размер	Кол-во в коробке	Тип коробки	Вес, кг
	"¾	40	C	0,280
	1"	40	C	0,280
	1" ¼	16	C	0,644
	1" ½	16	C	0,635
	2"	10	C	1,100
	2" ½	3	C	3,130
	3"	3	C	3,200

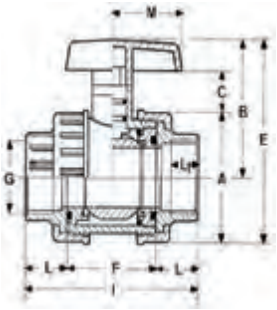

G	A	B	E	F	I	L	L1	M
"¾	65	65	92	54	111	28	20	45
1"	65	65	92	54	111	28	20	45
1"¼	90	93	131	74	148	36	23	62
1"½	90	93	131	74	148	36	23	62
2"	111	111	155	86	168	44	27	62
2"½	168	184	221	140	238	47	43	84
3"	168	184	221	140	242	55	51	84

Кран шаровой ПВХ резьбовой одноразъёмный

Материал: Ручка – нПВХ. Уплотнение шара – ТПЭ. Кольцевые уплотнения – ЭПДМ. Корпус и остальные детали – нПВХ.
Стандарты: краны производятся в соответствии с требованиями стандартов DIN 2999 и ISO 7/1.
Монтаж: осуществляется прикручиванием деталей в соответствии с рекомендациями стандарта ISO 7/1.
Рабочее давление: 10 бар при 20°C и 6 бар при 40°C (для воды).
Производство: Португалия

	Размер	Кол-во в коробке	Тип коробки	Вес, кг
	"½	45	B	0,092
	"¾	50	C	0,265
	1"	50	C	0,273
	1" ¼	20	C	0,620
	1" ½	20	C	0,652
	2"	12	C	1,060
	2" ½	4	C	1,970
	3"	3	C	2,950

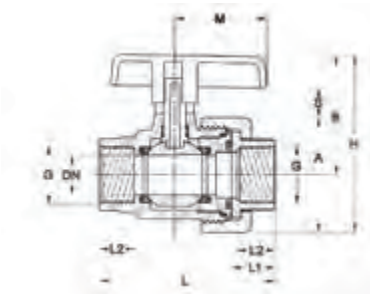

G	DN	A	B	H	L	M	S	L1	L2
"½	15	48	46	70	64	35	10	20	15
"¾	20	68	71	105	84	54	18	23	16
1"	25	68	71	105	92	54	18	30	19
1"¼	32	95	93	141	116	65	21	30,5	21
1"½	40	95	93	141	122	65	21	34,5	22
2"	50	115	107	164	143	74	23	44	26
2"½	65	151	122	197	202	100	25	49	36
3"	80	185	148	240	220	123	30	59	36

Кран шаровой с зажимами

Материал: Корпус и другие детали – полипропилен. Для диаметров 75 и 90 мм – корпус, шар, шток, гайка, рукоятка – нПВХ. Уплотнение шара – ТПЭ. Зажимные кольца – полиацеталь. Уплотнительные кольца – ЭПДМ

Рабочее давление: 10 бар при 20°С (для воды), максимальные рабочие температуры не должны превышать 80°С.

Производство: Португалия

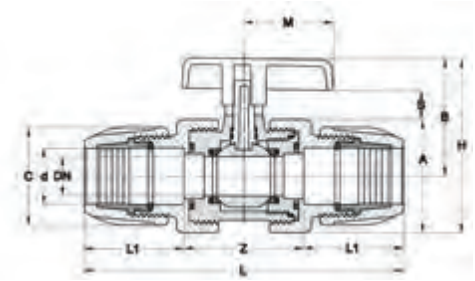

	Размер	Кол-во в коробке	Тип коробки	Вес, кг
	16	30	B	0,111
	20	30	B	0,111
	25	30	C	0,263
	32	28	C	0,326
	40	12	C	0,672
	50	10	C	0,821
	63	5	C	1,440
	75	2	C	3,470
	90	2	C	5,000

d	DN	A	B	C	H	L	M	S	Z	L1
16	15	47	45	40	69	132	35	10	50	41
20	15	47	45	40	69	132	35	10	50	41
25	20	67	70	46	103	170	53	17	70	49
32	25	67	70	58	103	190	53	17	70	60
40	32	93	92	69	139	238	64	21	92	73
50	40	93	92	84	139	267	64	21	92	87,5
63	50	113	105	111	162	331	73	23	111	110
75	65	151	122	121	197	462	100	25	170	146
90	80	185	148	146	240	500	123	30	206	150

Дисковый затвор ПВХ

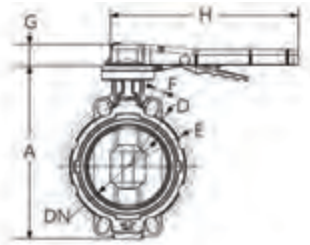

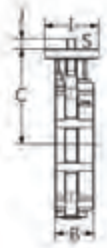

	Размер	Кол-во в коробке	Тип коробки	Вес, кг
	75	2	F	1,205
	90	2	F	1,320
	110	1	F	2,000
	140/ 125	1	F	2,500
	160	1	F	3,670
	225/ 200	1	G	5,000

d	DN	A	B	C	D	E	F	G	H	I	J	S
75	65	208	46	124	72,5	70	19	42	283	100	12	11
90	80	218	46	130	80	75	19	42	283	100	12	11
110	100	267	56	155	95	87,5	21	42	283	100	16	14
140/125	125	293	64	168	110	105	22	42	283	100	16	14
160	150	335	72	182	122	116	23	42	353	100	19	17
225/200	200	378	74	201	148	145	25	57	488	100	19	17

Обратный клапан ПВХ

Материал: Корпус и другие детали - нПВХ
Пружина – нержавеющая сталь
Уплотнения – EPDM
Стандарты: изделия производятся в соответствии с стандартами EN 1452-3
Монтаж: осуществляется с применением специального клея.
Рабочее давление: 16 бар при 20°C и 10 бар при 40°C (для воды).
Производство: Португалия

	Размер	Кол-во в коробке	Тип коробки	Вес, кг
	16	35	B	0,110
	20	35	B	0,104
	25	60	C	0,270
	32	48	C	0,277
	40	18	C	0,622
	50	18	C	0,630
	63	10	C	1,080
	75	4	C	2,120
	90	3	C	3,250
	110	3	C	3,270

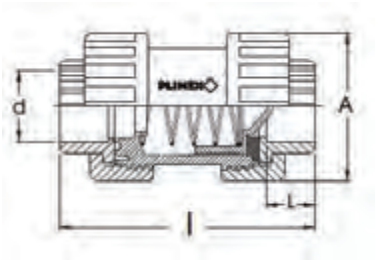

d	A	l	L
16	48	84	17
20	48	84	17
25	68	112	19
32	68	126	23
40	95	149	27
50	95	157	31
63	115	190	38
75	151	216	44
90	185	249	51
110	185	266	61

Обратный клапан ПВХ с прозрачной крышкой

Материал: Корпус и остальные компоненты – нПВХ. Уплотнения – ЭПДМ.
Стандарты: изделия производятся в соответствии со стандартом EN 1452-3
Монтаж: осуществляется с применением специального клея, с учетом направления потока и верхним расположением прозрачной крышки.
Рабочее давление: 10 бар при 20°C (для воды).
Производство: Португалия

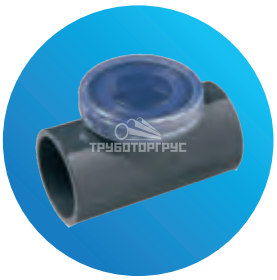

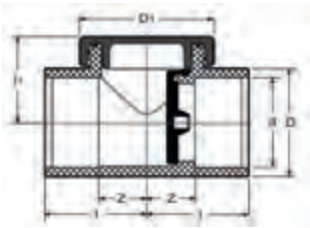

	Размер	Кол-во в коробке	Тип коробки	Вес, кг
	50	40	C	0,290
	63	24	C	0,450

d	D	D1	l	Z	l1
50	61	84	57	25,5	188
63	76	95	72	34	220

● Напорная труба нПВХ с раструбом под клеевое соединение

Диаметры: от 25 мм до 250 мм
Длина: 3000 мм
Цвет: тёмно-серый (RAL 7011)
Стандарты: DE DIN 8061/8062, EG EN 1452-2
Рабочая температура: от 0°C до +60°C
Производство: Германия

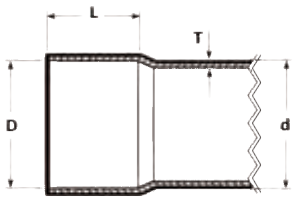

PN 6

	SDR	Размеры трубы*				Размеры раструба**				Вес, кг/м	Количество труб (3м) в упаковке
		Внешний диаметр, мм	Допуск +, мм	Минимальная толщина стенки, мм	Допуск +, мм	Внутренний диаметр,мм	Допуск +, мм	Мин. длина, мм	Макс. овальность, мм		
	SDR:34,4	110	0,4	3,2	0,6	110,1	0,3	60,1	0,7	1,660	50
	SDR:34,4	125	0,4	3,7	0,6	125,1	0,3	68,5	0,8	2,160	38
	SDR:34,4	140	0,5	4,1	0,7	140,2	0,3	76,0	0,9	2,690	30
	SDR:34,4	160	0,5	4,7	0,7	160,2	0,3	86,0	1,0	3,490	24
	SDR:34,4	200	0,6	5,9	0,8	200,2	0,4	106,0	1,2	5,440	14

PN 8

	SDR	Размеры трубы*				Размеры раструба**				Вес, кг/м	Количество труб (3м) в упаковке
		Внешний диаметр, мм	Допуск +, мм	Минимальная толщина стенки, мм	Допуск +, мм	Внутренний диаметр,мм	Допуск +, мм	Мин. длина, мм	Макс. овальность, мм		
	SDR:26	110	0,4	4,2	0,7	110,1	0,3	61,0	0,7	2,140	50
	SDR:26	125	0,4	4,8	0,7	125,1	0,3	68,5	0,8	2,750	38
	SDR:26	140	0,5	5,4	0,8	140,2	0,3	76,0	0,9	3,470	30
	SDR:26	160	0,5	6,2	0,9	160,2	0,3	86,0	1,0	4,550	24
	SDR:26	200	0,6	7,7	1	200,2	0,4	106,2	1,2	7,020	14
	SDR:26	225	0,7	8,6	1,1	225,3	0,4	118,5	1,4	8,810	11
	SDR:26	250	0,8	9,6	1,2	250,3	0,5	131,0	1,5	10,910	11

PN 10

	SDR	Размеры трубы*				Размеры раструба**				Вес, кг/м	Количество труб (3м) в упаковке
		Внешний диаметр, мм	Допуск +, мм	Минимальная толщина стенки, мм	Допуск +, мм	Внутренний диаметр,мм	Допуск +, мм	Мин. длина, мм	Макс. овальность, мм		
	SDR:21	32	0,2	1,8	0,4	32,1	0,2	22,0	0,25	0,240	340
	SDR:21	40	0,2	1,9	0,4	40,1	0,2	26,0	0,3	0,360	240
	SDR:21	50	0,2	2,4	0,5	50,1	0,2	31,0	0,3	0,560	215
	SDR:21	63	0,3	3,0	0,5	63,1	0,2	37,5	0,4	0,870	112
	SDR:21	75	0,3	3,6	0,6	75,1	0,2	43,5	0,5	1,240	95
	SDR:21	90	0,3	4,3	0,7	90,1	0,2	51,0	0,6	1,770	77
	SDR:21	110	0,4	5,3	0,8	110,1	0,3	61,0	0,7	2,650	50
	SDR:21	125	0,4	6,0	0,8	125,1	0,3	68,5	0,8	3,390	38
	SDR:21	140	0,5	6,7	0,9	140,2	0,3	76,0	0,9	4,240	30
	SDR:21	160	0,5	7,7	1,0	160,2	0,3	86,0	1,0	5,550	24

PN 16

	SDR	Размеры трубы*				Размеры раструба**				Вес, кг/м	Количество труб (3м) в упаковке
		Внешний диаметр, мм	Допуск +, мм	Минимальная толщина стенки, мм	Допуск +, мм	Внутренний диаметр,мм	Допуск +, мм	Мин. длина, мм	Макс. овальность, мм		
	SDR:13,6	25	0,2	1,9	0,4	25,1	0,2	18,5	0,25	0,215	400
	SDR:13,6	32	0,2	2,4	0,5	32,1	0,2	22,0	0,25	0,347	340
	SDR:13,6	40	0,2	3,0	0,5	40,1	0,2	26,0	0,25	0,533	240
	SDR:13,6	50	0,2	3,7	0,6	50,1	0,2	31,0	0,30	0,821	215
	SDR:13,6	63	0,3	4,7	0,7	63,1	0,2	37,5	0,40	1,310	112
	SDR:13,6	75	0,3	5,6	0,8	75,1	0,2	43,5	0,50	1,850	95
	SDR:13,6	90	0,3	6,7	0,9	90,1	0,2	51,0	0,60	2,640	77
	SDR:13,6	110	0,4	8,1	1,1	110,1	0,3	61,0	0,70	3,910	50

*В соответствии с нормами стандарта DIN 8062
**В соответствии с нормами стандарта DIN EN1452
***поставляется по запросу

СОДЕРЖАНИЕ

Фитинги ПВХ клеевые 3-9

Угол ПВХ клеевой 90°
Угол ПВХ клеевой 45°
Угол ПВХ клеевой понижающий 90°
Тройник ПВХ клеевой 90°
Тройник ПВХ клеевой понижающий 90°
Тройник ПВХ клеевой 45°
Тройник ПВХ клеевой Y-образный
Тройник ПВХ клеевой Y-изогнутый
Муфта ПВХ клеевая
Муфта ПВХ клеевая понижающая
Крестовина ПВХ клеевая
Американка ПВХ клеевая
Американка ПВХ клеевая облегчённая
Фланец ПВХ клеевой
Фланцевый адаптор ПВХ клеевой с буртиком
Втулка ПВХ клеевая понижающая
Заглушка ПВХ клеевая
Пробка ПВХ клеевая
Коллектор ПВХ

Фитинги ПВХ переходные 10-12

Втулка ПВХ переходная ВР
Угол ПВХ переходной ВхВР 90°
Угол ПВХ переходной ВхНР 90°
Тройник ПВХ переходной ВхВР
Муфта ПВХ переходная ВхВР
Ниппель ПВХ переходной
Муфта ПВХ переходная ВхНхВР
Американка ПВХ переходная НР
Американка ПВХ переходная ВР

Фитинги ПВХ резьбовые 13-16

Ниппель ПВХ резьбовой
Ниппель ПВХ резьбовой понижающий
Угол ПВХ резьбовой 90°
Муфта ПВХ резьбовая
Тройник ПВХ резьбовой 90°
Штуцер ПВХ резьбовой НР
Штуцер ПВХ резьбовой НР конический
Американка ПВХ резьбовая ВР-ВР
Американка ПВХ резьбовая ВР-НР
Переходник ПВХ резьбовой на ёмкость НР
Заглушка ПВХ резьбовая
Пробка ПВХ резьбовая

Запорная арматура ПВХ 17-21

Кран шаровой ПВХ клеевой
Кран шаровой ПВХ клеевой облегчённый
Кран шаровой ПВХ клеевой одноразъёмный
Кран шаровой ПВХ резьбовой
Кран шаровой ПВХ резьбовой облегчённый
Кран шаровой ПВХ резьбовой одноразъёмный
Кран шаровой с зажимами
Дисковый затвор ПВХ
Обратный клапан ПВХ
Обратный клапан ПВХ с прозрачной крышкой

Трубы ПВХ 22

Схема проезда на склад в Пирогово:

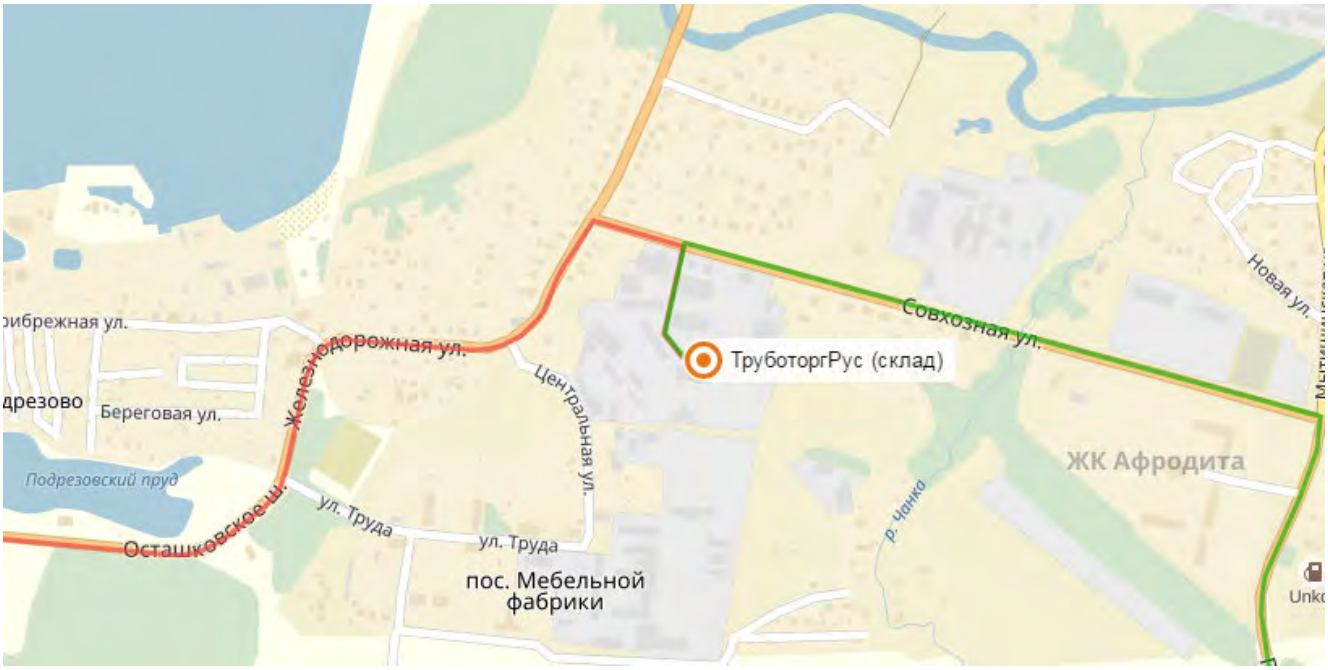

В Яндекс навигаторе введите Труботоргрус склад

Москва, 1-й Нагатинский пр-д, д 2, стр. 36, оф. 215
Мытищинский р-н, п. Пирогово, ул. Совхозная, д. 2А
sales@trubotorgrus.ru

Вашу скидку уточняйте у менеджера

+7 495 280 1763